

結束工作單(FRM0245)

說明：將已完成入庫或特殊原因不需要再生產的工單，將其進行結束或取消及操作其它相關功能。

操作方法：

- 1、主界面 -> 生產管理 -> 生產 -> 工單 -> 結束工作單 -> 雙擊進入結束工單界面；
- 2、輸入工單編號（點擊工單編號瀏覽鍵  -> 打開工單主檔案窗口 -> 雙擊選擇需要編輯的工單） -> 點擊“讀取” -> 進入結束工單細節操作
 - 1) 結算工單：已完成入庫的工單可將其結算，已結算工單不作顯示于未結工單窗口。
確認對當前所輸工單進行結算 -> 點擊“結算工單” -> 點擊“是”，如下圖：

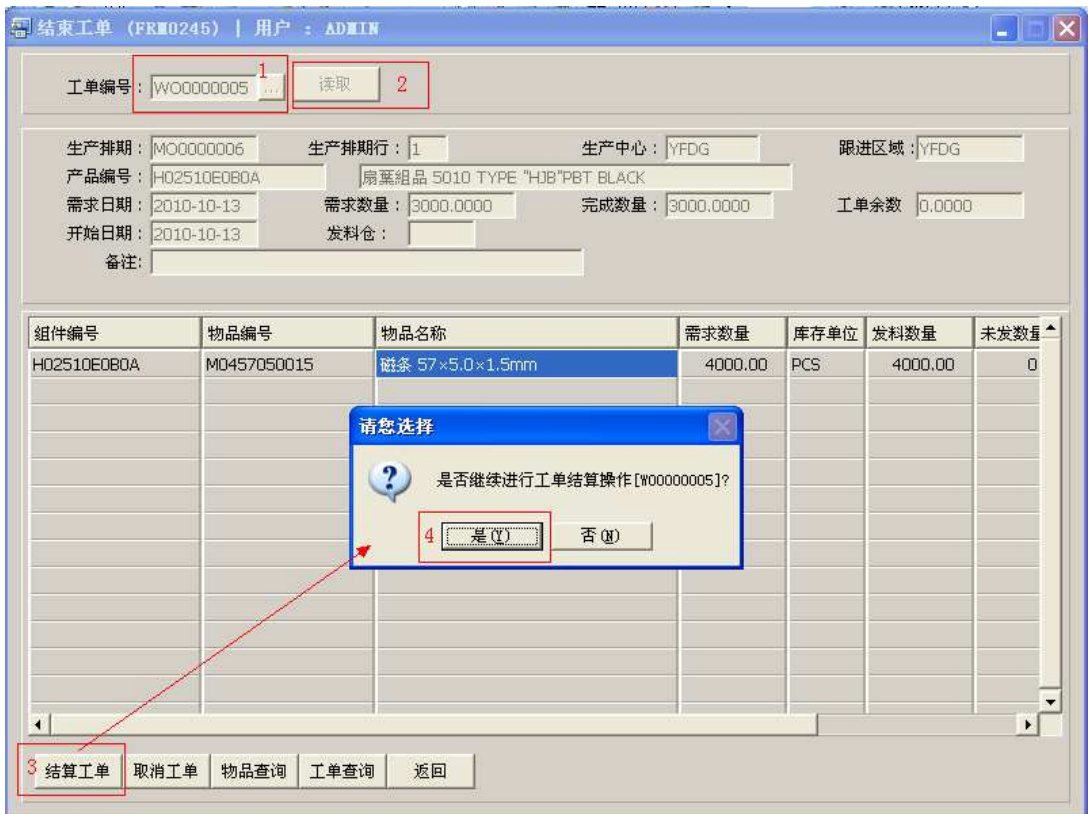

工單結算前、後“結束工單”界面工單主檔案窗口示圖：

A、結算前“工單主檔案”窗口

結束工单 (FRM0245) | 用戶 : ADMIN

工单编号: W00000005 ... 读取

生产排期: 生产排期行: 0 生产中心: 跟进区域: YFDG

工单号	中心	生产排期	行号	产品编号	物品名称	需求数量	完成数量	需求日期	销售单
W00000001	YFDG	MO0000003	1	H06510U1200	马达组...	50000...	9900.0...	2010-08-25	SO000
W00000003	YFDG	MO0000005	1	H02510E080A	扇葉组...	2000.0...	2000.0...	2010-10-13	SO000
W00000004	YFDG	MO0000006	1	H02510E080A	扇葉组...	0.0000	0.0000	2010-10-13	SO000
W00000005	YFDG	MO0000006	1	H02510E080A	扇葉组...	3000.0...	3000.0...	2010-10-13	SO000
W00000007	YFDG	MO0000007	1	H054010C401	PCB组...	2000.0...	2000.0...	2010-10-13	SO000
W00000008	YFDG	MO0000008	1	H054010C401	PCB组...	2000.0...	2000.0...	2010-10-13	SO000
W00000009	YFDG	MO0000009	1	H054010C401	PCB组...	0.0000	0.0000	2010-10-13	SO000
W00000010	YFDG	MO0000010	1	H054010C401	PCB组...	0.0000	0.0000	2010-10-13	SO000
W00000011	YFDG	MO0000011	1	010004800228	按钮	500.0...	500.0...	2010-10-15	SO000
W00000012	YFDG	MO0000012	1	010004800228	按钮	0.0000	0.0000	2010-10-15	SO000
W00000013	YFDG	MO0000013	2	010004800228	按钮	500.0...	500.0...	2010-10-15	SO000
W00000014	YFDG	MO0000014	1	010004800228	按钮	0.0000	0.0000	2010-10-15	SO000
W00000015	YFDG	MO0000017	1	010004800228	按钮	100000...	0.0000	2010-11-24	SO000
W00000016	YFDG	MO0000018	1	010004800228	按钮	100.0...	80.00...	2010-11-24	SO000
W00000017	YFDG	MO0000019	1	010021101200	保护盖	6000.0...	0.0000	2010-12-10	SO000
W00000018	YFDG	MO0000020	1	010021160256	散热器...	70000...	70000...	2010-12-20	SO000
W00000019	YFDG	MO0000021	1	010021160256	散热器...	70000...	70000...	2010-12-20	SO000
W00000020	YFDG	MO0000026	1	H02125S101P	风叶组...	1000.0...	1000.0...	2011-07-02	
W00000021	YFDG	MO0000027	1	H02510E080A	扇葉组...	0.0000	0.0000	2011-08-20	
W00000022	YFDG		0	010021160256	散热器...	10000...	0.0000	2011-09-08	SO000

B、結算後“工單主檔案”窗口：

結束工单 (FRM0245) | 用戶 : ADMIN

工单编号: ... 读取

生产排期: 生产排期行: 0 生产中心: 跟进区域: YFDG

工单号	中心	生产排期	行号	产品编号	物品名称	需求数量	完成数量	需求日期	销售单
W00000001	YFDG	MO0000003	1	H06510U1200	马达组...	50000...	9900.0...	2010-08-25	SO000
W00000003	YFDG	MO0000005	1	H02510E080A	扇葉组...	2000.0...	2000.0...	2010-10-13	SO000
W00000004	YFDG	MO0000006	1	H02510E080A	扇葉组...	0.0000	0.0000	2010-10-13	SO000
W00000007	YFDG	MO0000007	1	H054010C401	PCB组...	2000.0...	2000.0...	2010-10-13	SO000
W00000008	YFDG	MO0000008	1	H054010C401	PCB组...	2000.0...	2000.0...	2010-10-13	SO000
W00000009	YFDG	MO0000009	1	H054010C401	PCB组...	0.0000	0.0000	2010-10-13	SO000
W00000010	YFDG	MO0000010	1	H054010C401	PCB组...	0.0000	0.0000	2010-10-13	SO000
W00000011	YFDG	MO0000011	1	010004800228	按钮	500.0...	500.0...	2010-10-15	SO000
W00000012	YFDG	MO0000012	1	010004800228	按钮	0.0000	0.0000	2010-10-15	SO000
W00000013	YFDG	MO0000013	2	010004800228	按钮	500.0...	500.0...	2010-10-15	SO000
W00000014	YFDG	MO0000014	1	010004800228	按钮	0.0000	0.0000	2010-10-15	SO000
W00000015	YFDG	MO0000017	1	010004800228	按钮	100000...	0.0000	2010-11-24	SO000
W00000016	YFDG	MO0000018	1	010004800228	按钮	100.0...	80.00...	2010-11-24	SO000
W00000017	YFDG	MO0000019	1	010021101200	保护盖	6000.0...	0.0000	2010-12-10	SO000
W00000018	YFDG	MO0000020	1	010021160256	散热器...	70000...	70000...	2010-12-20	SO000
W00000019	YFDG	MO0000021	1	010021160256	散热器...	70000...	70000...	2010-12-20	SO000
W00000020	YFDG	MO0000026	1	H02125S101P	风叶组...	1000.0...	1000.0...	2011-07-02	
W00000021	YFDG	MO0000027	1	H02510E080A	扇葉组...	0.0000	0.0000	2011-08-20	
W00000022	YFDG		0	010021160256	散热器...	10000...	0.0000	2011-09-08	SO000
W00000023	YFDG		0	010080470093	塑胶铆钉	10000...	0.0000	2011-09-08	SO000

- 工單作結束後, 被結束工單不再顯示于未結工單、結束工單界面工單主檔案窗口。

2) 取消工單: 已發料工單因某些原因不需要再進行生產時, 可以將工單取消。工單取消時系統會根據工單成品入庫數量自動調整工單需求數量。(取消工單時需將已發物料退回再執行)

確認對當前所輸工單進行取消 -> 點擊“取消工單” -> 點擊“是”, 如下圖:

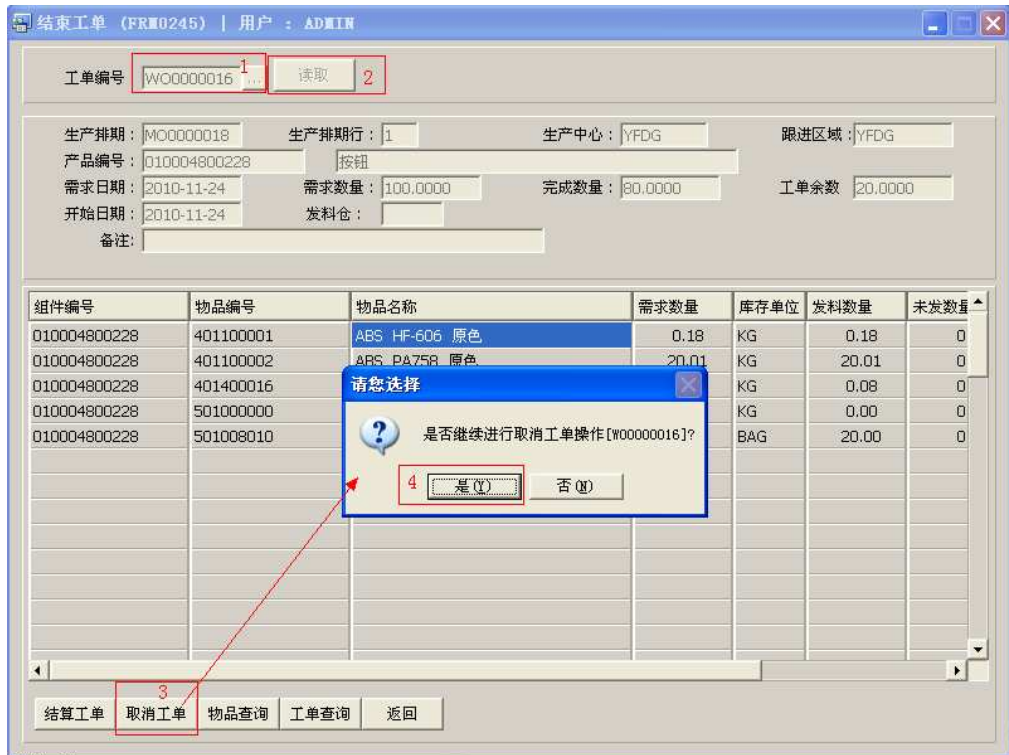

- 被取消的工單, 不會再顯示于未結工單、結束工單界面主檔案窗口 (類似結算工單)
- 3) 物品查詢: 通過此功能按鈕進入物品查詢界面, 可查詢工單物料庫存、工單欠料數、物料請購數量等。
- 鼠標停留于需要查詢的物品 -> 點擊“物品查詢” -> 進入物品查詢界面 (具體應用請參考“物品資料查詢*(ENQ0016)”))

工单编号: W00000015 读取

生产排期: M00000017 生产排期行: 1 生产中心: YFDG 跟进区域: YFDG

产品编号: 010004800228 按钮

需求日期: 2010-11-24 需求数量: 100000.0000 完成数量: 0.0000 工单余数: 100000.0000

开始日期: 2010-11-24 发料仓:

备注:

组件编号	物品编号	物品名称	需求数量	库存单位	发料数量	未发数量
010004800228	401100001	ABS HF-606 原色	175.02	KG	174.02	1
010004800228	401100002	ABS PA758 原色	20006.00	KG	0.00	20006.00
010004800228	401400016	ABS HF606黑种(水口料)	75.01	KG	75.01	0
010004800228	501000000	黑种	0.10	KG	0.10	0
010004800228	501008010	#8010 灰色	20000.00	BAG	20000.00	0

结算工单 取消工单 物品查询 工单查询 返回

4) 工單查詢：通過此功能按鈕進入工單查詢界面，可查詢工單物料清單、發料餘數、物品流程細節等。

確認查詢當前所輸入工單 -> 直接點擊“工單查詢” -> 進入工單查詢界面（具體應用請參考“工單查詢（ENQ0019）”）。

5) 返回：返回此界面表頭，繼續進行其它工單的編輯。

注意事項：

- 已被結束、取消的工單顯示于“已結工單”界面。