工程更改通知批核(FRM0059)

說明：對創建的工程更改單進行批核，批核後的物品才能過賬更新至物料清單。

操作方法：

1、 主菜單界面 -> 工程管理 -> 工程更改 -> 工程更改通知批核(FRM0059) -> 雙擊進入工程更改批核界面；

2、 直接輸入工程更改單（或點擊工程更改單瀏覽鍵 ... -> 打開工程更改主檔案窗口 -> 雙擊選擇需要審批的工程更改單） -> 確認要批核此工程更改單，點擊“批核” -> 放弃點擊“取消”。如圖：

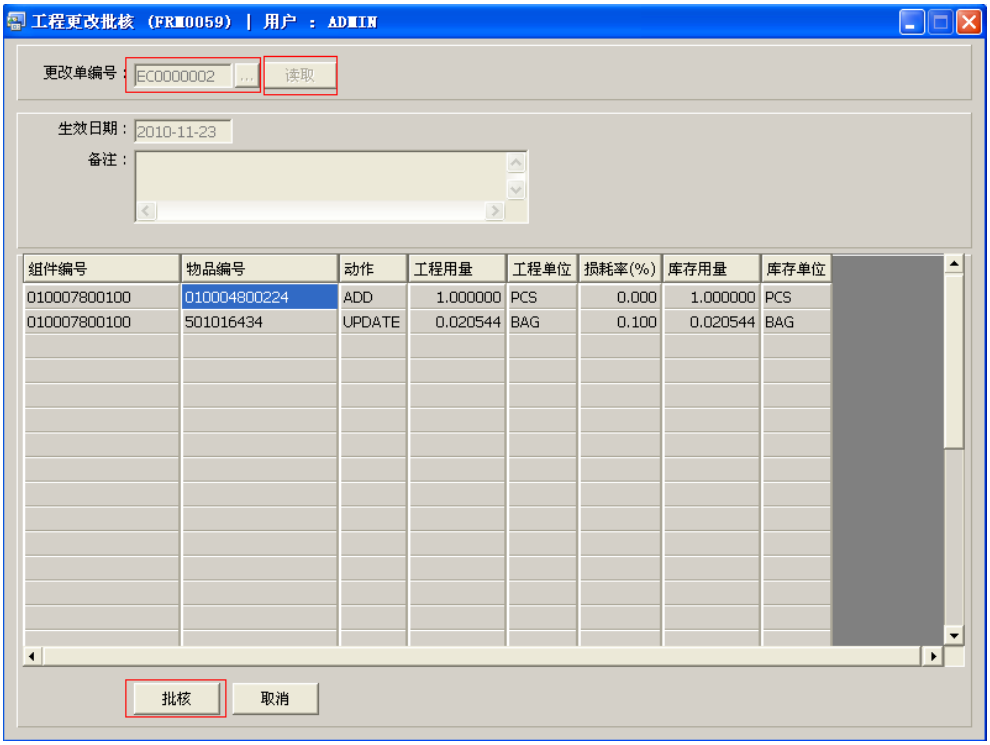

注意事項：

- 欄位右邊顯示瀏覽功能鍵 “ ... ” 的項目，均可點擊它打開瀏覽窗口作選擇性的輸入。
- 工程更改單批核後，工程更改主檔案窗口核准狀況欄位顯示“Y” 。